

Schnitt A-A

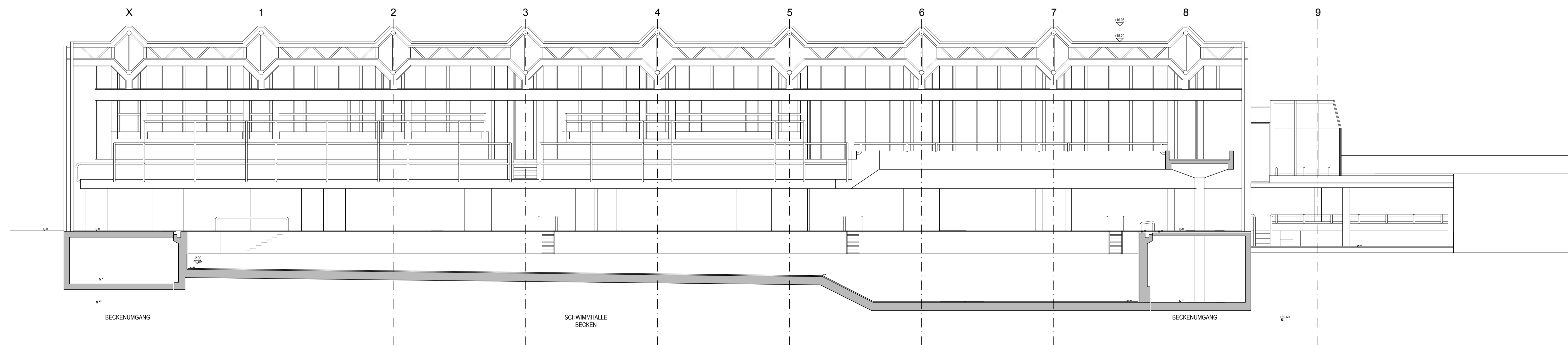

Schnitt E-E

Alle Maße sind am Bau zu prüfen. Bei Unstimmigkeiten ist sofort der Bauleiter und der Architekt zu informieren. Die statische Berechnung ist zu beachten. Änderungen nur nach Absprache mit der Bauleitung. Für die Einhaltung der Maße haftet der Unternehmer. Die Pläne sind vom Auftragnehmer verantwortlich zu prüfen

e			
d			
c			
b			
a			
Index	Ergänzungen/Änderungen	Gez./Gepr.	Datum

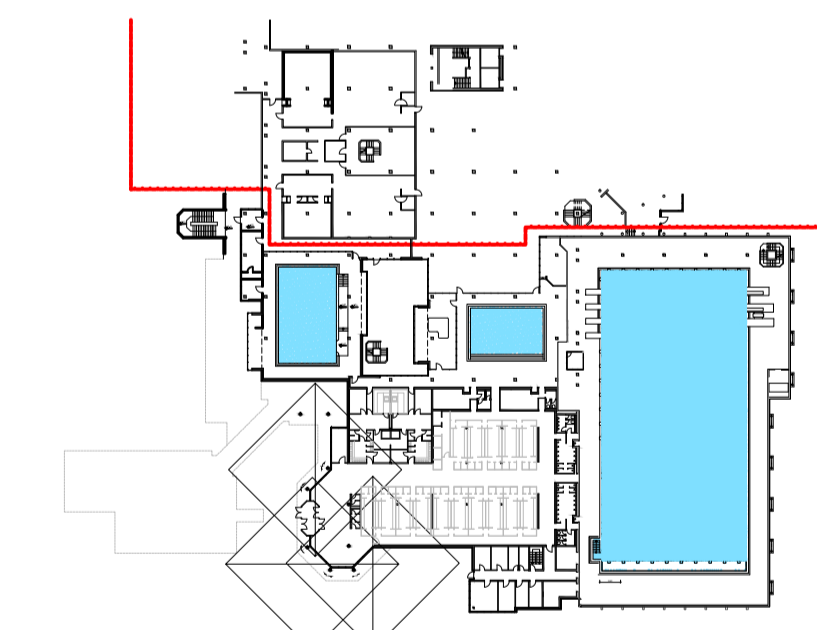

Bauherr Bremer Bäder GmbH Beim Ohlenhof 14 28239 Bremen			
Bauvorhaben 2013 8 281		Abteilung 01 12 11	
Gutachten Sanierung UNI-Hallenbad			
Status Entwurfssplanung		Plan-Nr. Schnitt A-A.dwg	
Planinhalt Schnitt A-A, E-E		Layoutbeschreibung Schritte (2)	
Maßstab 1:100		Index	
Plan-Gr./qm A0		Datum	
.den OsnaBrück, den 01.01.2011		Gez. Datum	
Bauherr		Gepr. Datum	
Planer		Datum	

VORABZUG 1
 Planungsphase 01.01.2011
 gez./gepr.

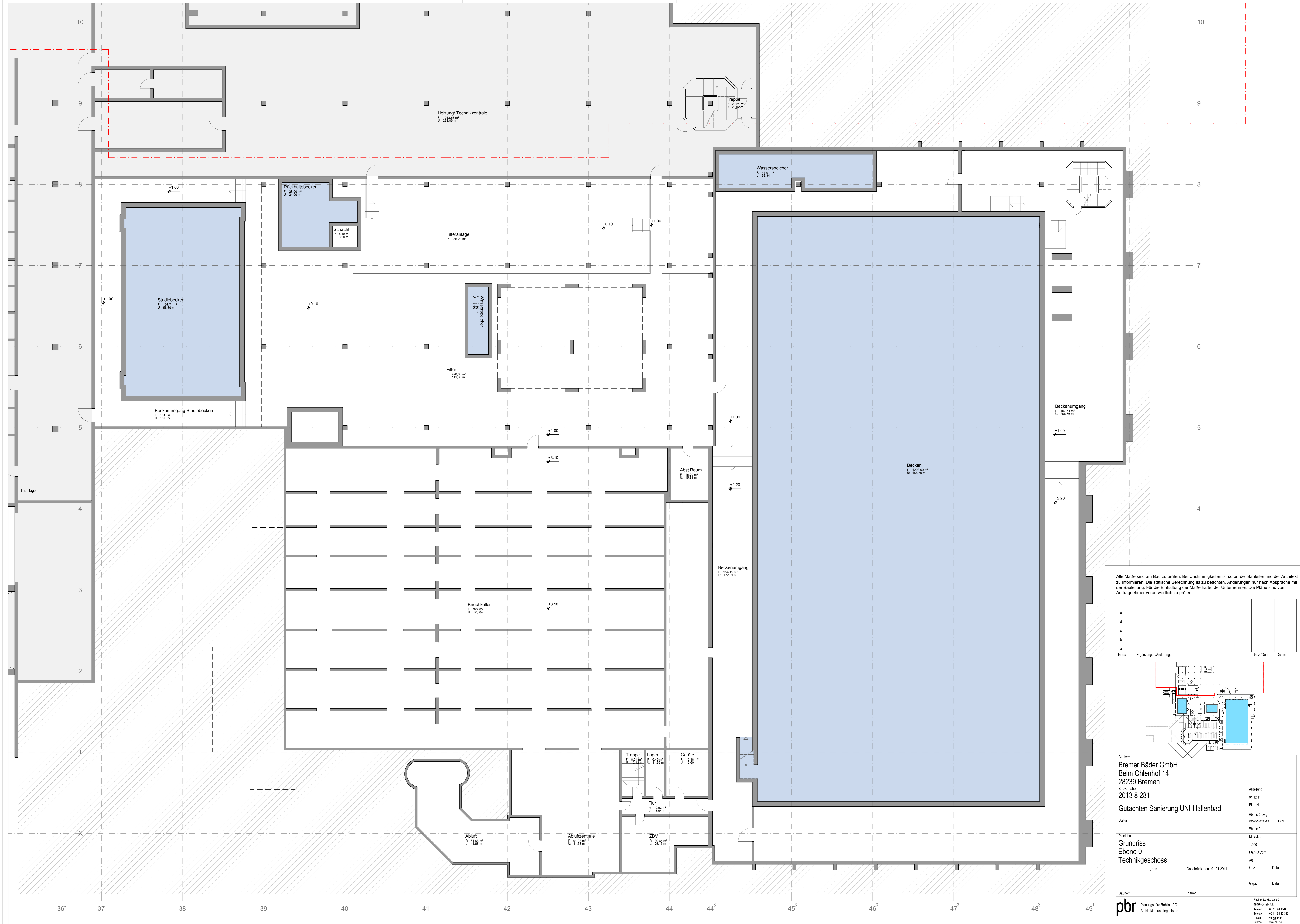

Alle Maße sind am Bau zu prüfen. Bei Unstimmigkeiten ist sofort der Bauleiter und der Architekt zu informieren. Die statische Berechnung ist zu beachten. Änderungen nur nach Absprache mit der Bauleitung. Für die Einhaltung der Maße haftet der Unternehmer. Die Pläne sind vom Auftragnehmer verantwortlich zu prüfen.

e			
d			
c			
b			
a			
Index	Ergänzungen/Änderungen	Gez./Gepr.	Datum

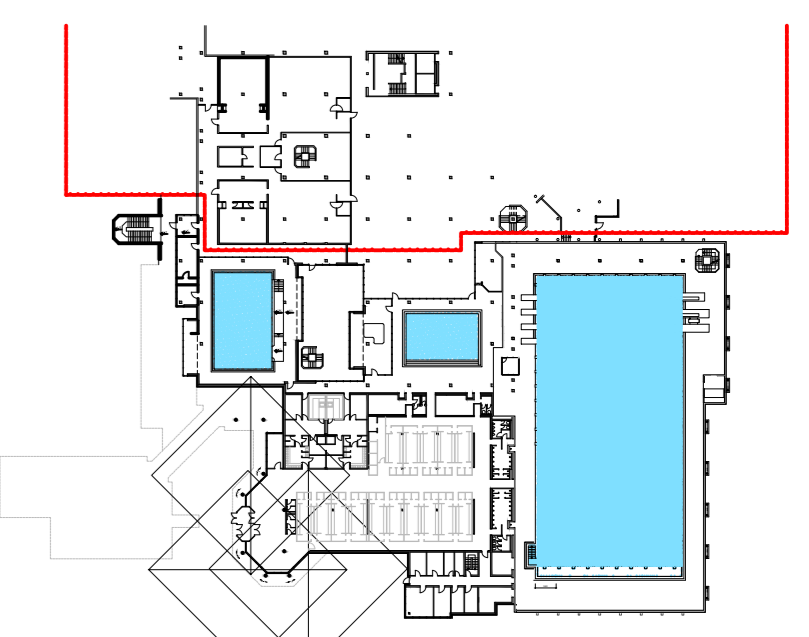

Bauherr Bremer Bäder GmbH Beim Ohlenhof 14 28239 Bremen		Abkürzung 01 12 11	
Bauvorhaben 2013 8 281		Plan-Nr. Ebene 0.dwg	
Status Gutachten Sanierung UNI-Hallenbad		Layerbezeichnung Ebene 0	
Planinhalt Grundriss Ebene 0 Technikgeschoss		Maßstab 1:100 Plan-Gr./Jahr A0	
,den	Ortsabrück den 01.01.2011	Gez.	Datum
Bauherr	Planer	Gepr.	Datum

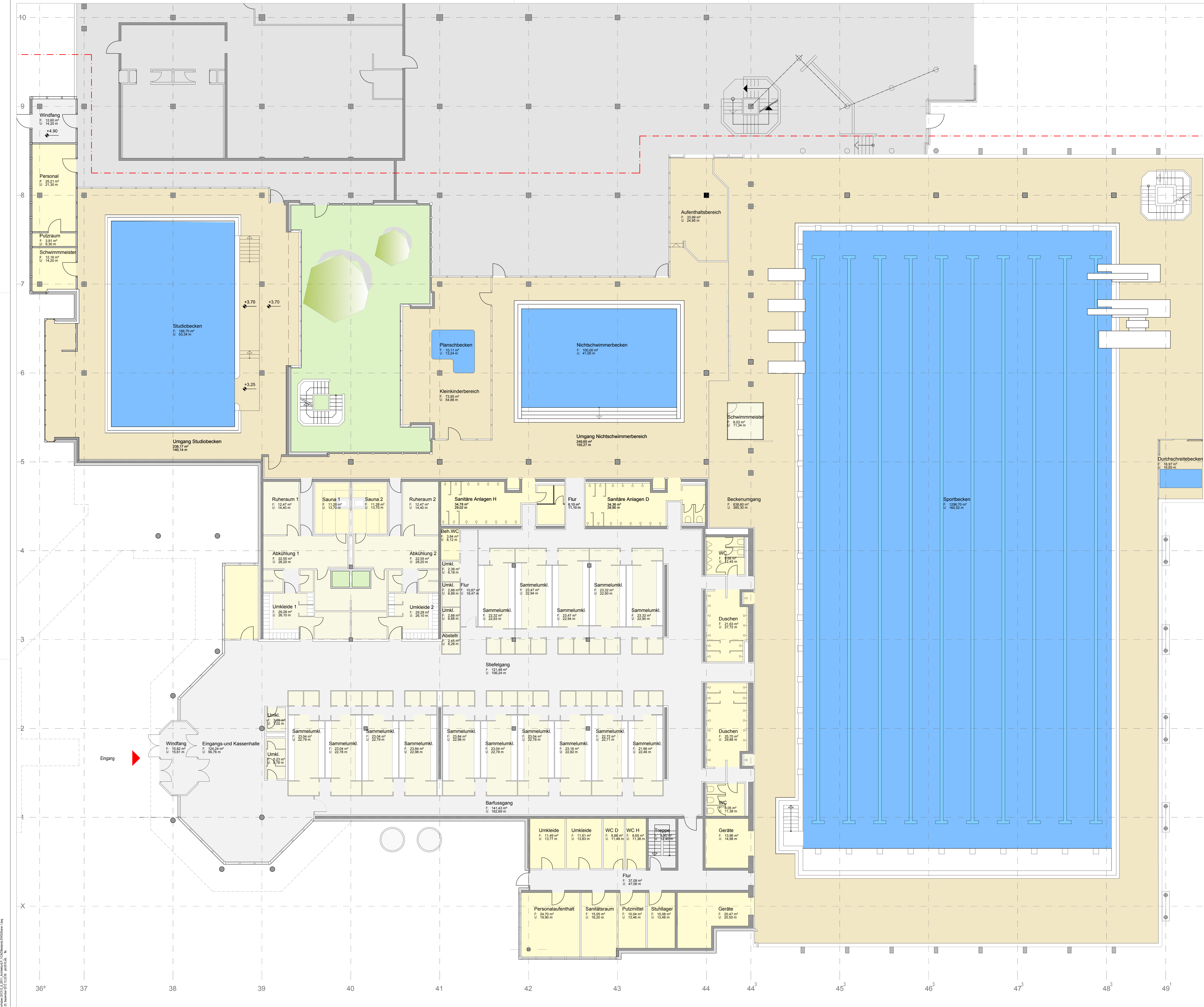

Alle Maße sind am Bau zu prüfen. Bei Unstimmigkeiten ist sofort der Bauleiter und der Architekt zu informieren. Die statische Berechnung ist zu beachten. Änderungen nur nach Absprache mit der Bauleitung. Für die Einhaltung der Maße haftet der Unternehmer. Die Pläne sind vom Auftragnehmer verantwortlich zu prüfen.

e	d	c	b	a

Index Ergänzungen/Änderungen Gez./Gepr. Datum

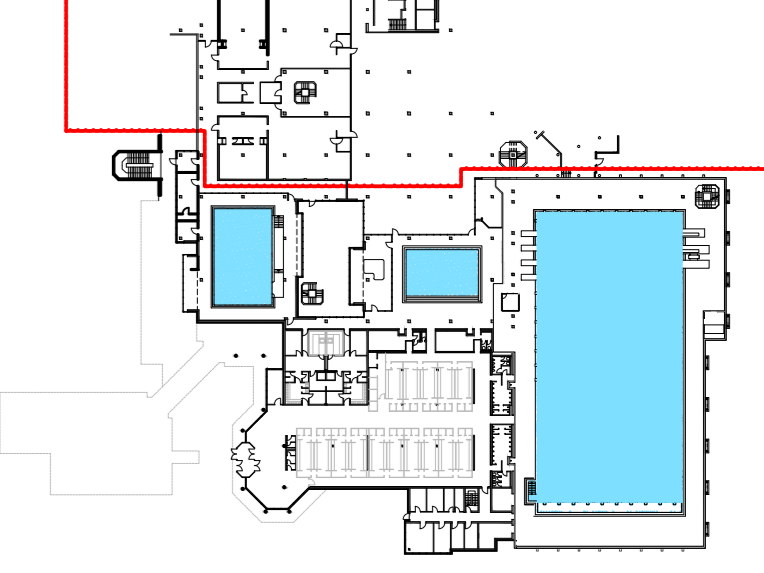

Bauherr Bremer Bäder GmbH Beim Ohlenhof 14 28239 Bremen		Abteilung 01 12 11	
Bauvorhaben 2013 8 281		Plan-Nr. Ebene 1.dwg	
Status Gutachten Sanierung UNI-Hallenbad		Layerbezeichnung Index	
Planinhalt Sanierungsstudie		Ebene 1	
Maßstab Grundriss Ebene 1		1:100	
Bestand		Plan-Gr./Jm A0	
,den	Ortsabrück den 02.09.2013	Gez. fls	Datum 20.08.2013
Gepr.	Datum	Gez./Gepr.	Datum

M:\Bauprojekte\2013_08_281_Architektur\2013_08_281_01.dwg
 20.08.2013 10:20:00 pbr\pbr\pbr

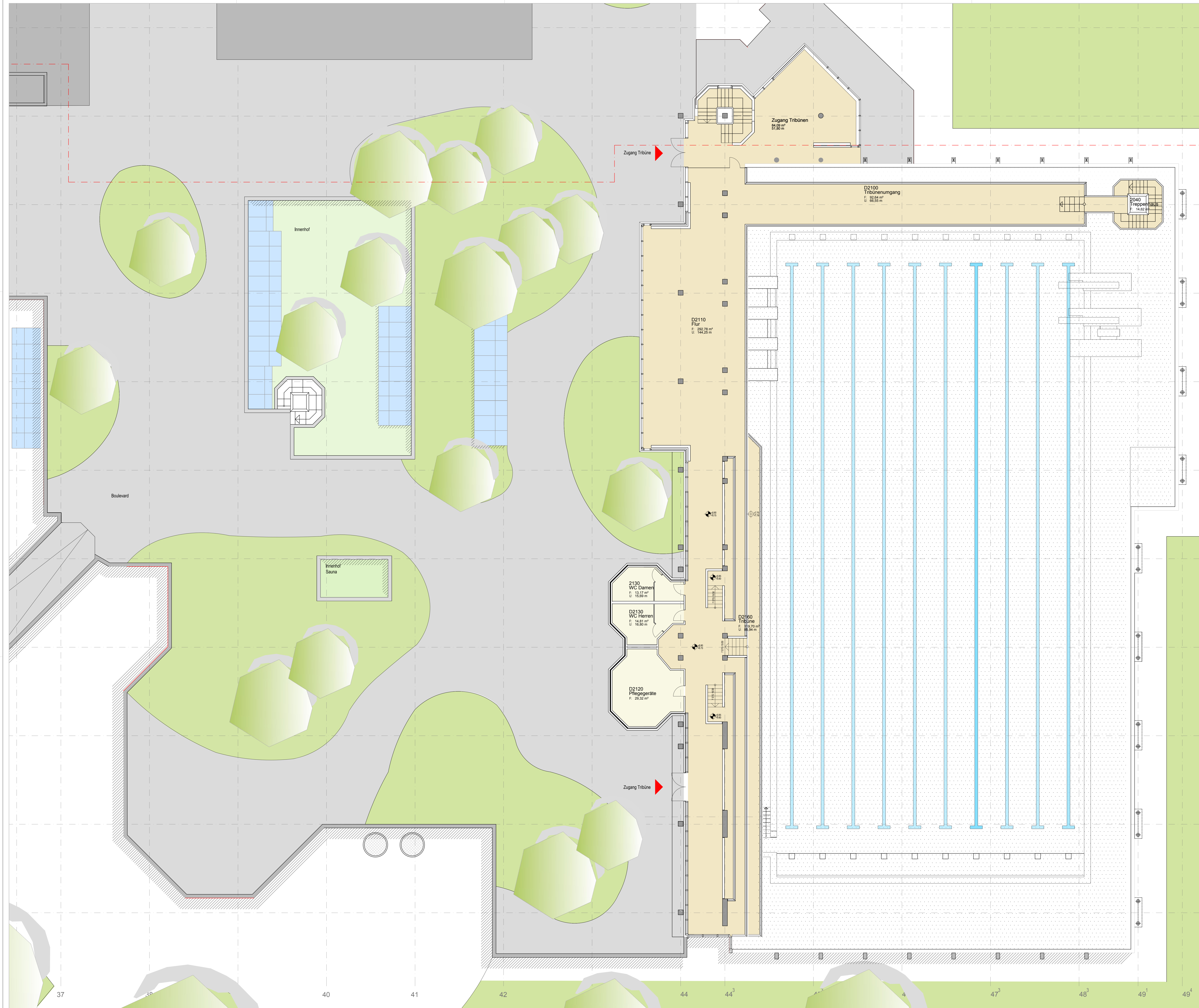

Alle Maße sind am Bau zu prüfen. Bei Unstimmigkeiten ist sofort der Bauleiter und der Architekt zu informieren. Die statische Berechnung ist zu beachten. Änderungen nur nach Absprache mit der Bauleitung. Für die Einhaltung der Maße haftet der Unternehmer. Die Pläne sind vom Auftragnehmer verantwortlich zu prüfen.

e			
d			
c			
b			
a			
Index	Ergänzungen/Änderungen	Gez./Gepr.	Datum

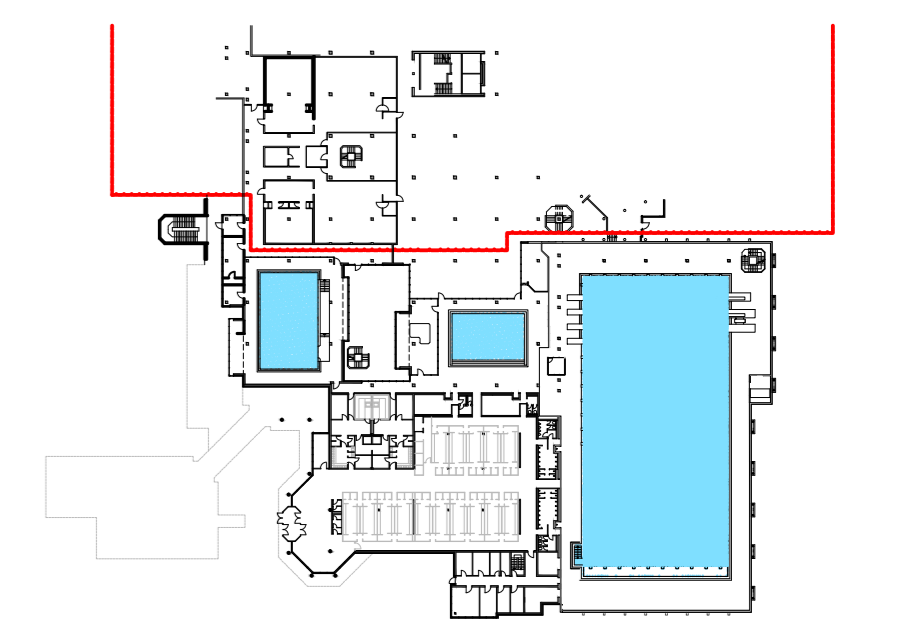

Bauherr Bremer Bäder GmbH Beim Ohlenhof 14 28239 Bremen		Abteilung 01 12 11	
Bauvorhaben 2013 8 281		Plan-Nr. Ebene 2.dwg	
Status Sanierungsstudie		Layerbezeichnung Ebene 2	
Planinhalt Grundriss Ebene 2 Tribüneebene Bestand		Maßstab 1:100 Plan-Gr./Jm A0	
.den	Ortsabrück den 01.01.2011	Gez. fls	Datum 20.08.2013
Bauherr	Planer	Gez. Gepr.	Datum

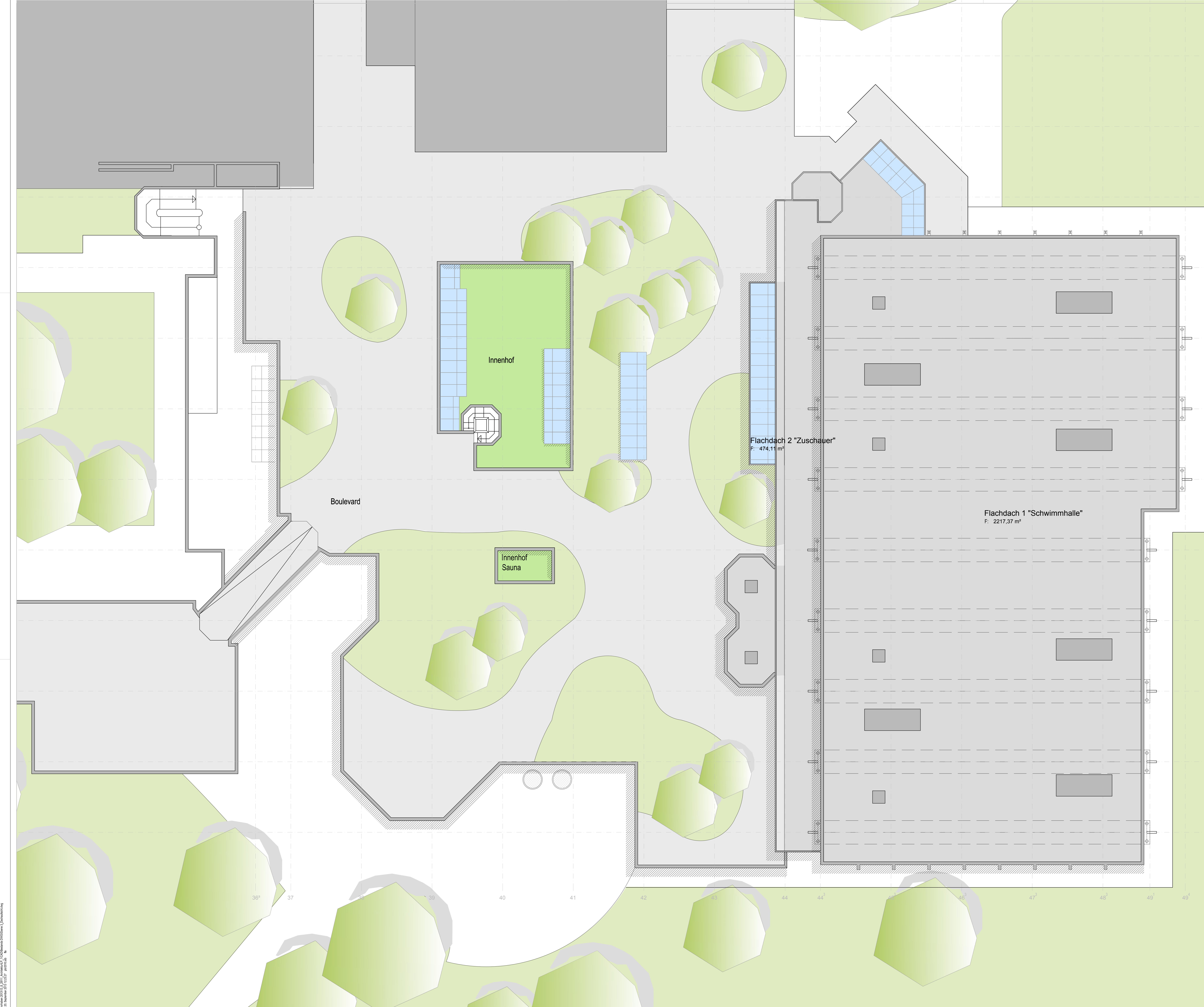

Alle Maße sind am Bau zu prüfen. Bei Unstimmigkeiten ist sofort der Bauleiter und der Architekt zu informieren. Die statische Berechnung ist zu beachten. Änderungen nur nach Absprache mit der Bauleitung. Für die Einhaltung der Maße haftet der Unternehmer. Die Pläne sind vom Auftragnehmer verantwortlich zu prüfen.

e			
d			
c			
b			
a			
Index	Ergänzungen/Änderungen	Gez./Gepr.	Datum

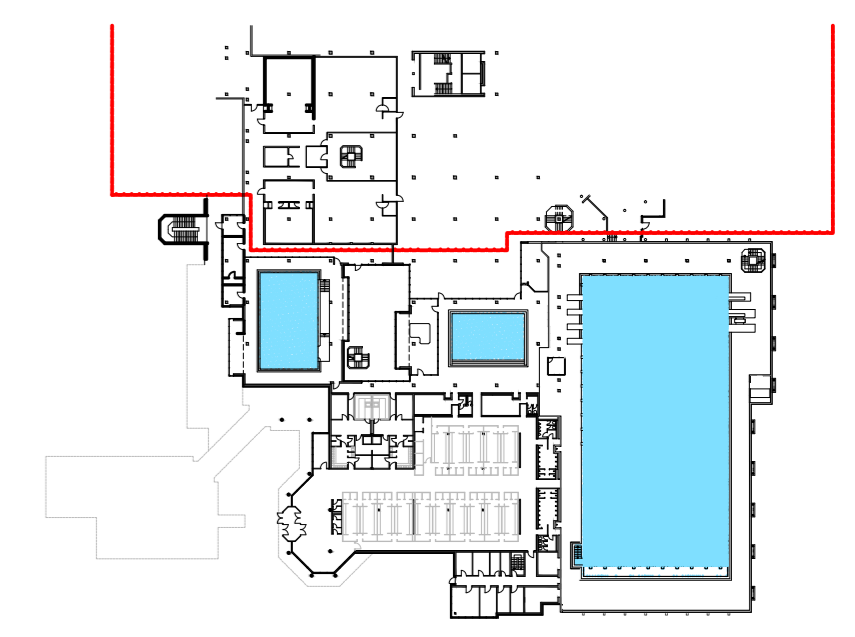

Bauherr Bremer Bäder GmbH Beim Ohlenhof 14 28239 Bremen		Abteilung 01 12 11	
Blavornamen 2013 8 281		Plan-Nr. Ebene 3_Dachaufsicht.dwg	
Status Sanierungsstudie		genehmigung Index 3_Dachaufsicht	
Planinhalt Grundriss Ebene 3 Dachaufsicht Bestand		Maßstab 1:100 Plan-Gr./sym A0	
den	Darstellung den 02.09.2013	Gez.	Datum
Bauherr	Planer	Gepr.	Datum